

© Plan- og bygningsetaten, Oslo kommune

<div><div>Oslo</div></div> <div>Dato: 13.06.2022 Bruker: tas Målestokk 1:500 Ekvidistanse 1m Koord.system: EUREF89 - UTM sone 32 Høydereferanser - Reguleringsplan: Se reg.best. - Bakgrunnskart: NN2000 Originalformat: A3</div>	<div>Situasjonskart</div> <div>– Kartet er sammenstilt for: Byggesak</div>		<div>Opprinnelig reguleringsplan gir rammer for høyder på planlagt bebyggelse ut fra terrenghøydene slik de var da reguleringsplanen ble vedtatt. Det nye sammenstilte reguleringsplankartet viser dagens terreng- og tomtesituasjon. Planens originale vedtakskart er tilgjengelig i Saksinnsyn.</div>	
	<div>PlottID/Best.nr: 304339/ 86452146</div> <div>Adresse: LANGBØLGEN 2A</div> <div>Gnr/Bnr: 159/1</div>		<div>Deres ref.:</div> <div>Kommentar:</div>	<div>Beskrivelse:</div> <div>NR: 01-00-A-P-200-01-00 Dato: 06.06.2023 Revidert dato:</div>
				<div>Format: A3 Målestokk: 1:500 Sag: D0056133 Prosjekt: Oslobygg KF, Lambertseter Fritidsklubb, rehabilitering av fasader</div>

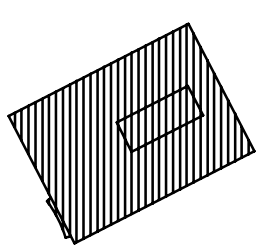
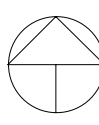

Målsetting utsparinger i eksisterende må kontrolleres etter riving. Målsetting utsparinger etter vinduer og dører som rives må kontrolleres.

Rev.	Revisjonen gjelder					Utførende	Kontroll Prosjekterende	Godkjent	Dato				
Prosjektnavn <b>Lambertseter Fritidsklubb</b>					Prosjektnummer <b>D0056133</b>								
Tegningssnummer													
3B600512		01	00	A	P	200							
Forvaltningsnummer	Bygningsnummer		Etasje/Plan	Fag	Type	NS3451		Legetnr	Rev				
Skolenavn <b>Lambertseter Fritidsklubb</b>													
Tegning motatt													
TegningsproduentKontaktinformasjon													
<input checked="" type="checkbox"/> <b>ARK</b> AFRY Ark Studio · Lilleakerveien 8 · 0216 Lysaker, Oslo arkstudio.no@afry.com · Phone +47 2410 1010													
<input type="checkbox"/> <b>RIB</b>													
<input type="checkbox"/> <b>LARK</b>													
<input type="checkbox"/> <b>RIE</b>													
<input type="checkbox"/> <b>RIV</b>													
<input type="checkbox"/> <b>RIBr</b>													
<input type="checkbox"/> <b>RIX</b>													
Lokaliseringsfigurer													
<div></div>													
Opprettet av AFRY Ark Studio				Utførende CJE	Kontrollert LJH		Godkjent LJH	Dato opprettet 29.05.2023					
Prosjekt Oslobygg KF Lambertseter Fritidsklubb													
Prosjektfase Rammesøknad						Gnr.		Bnr.					
Tegningsnavn Situasjonsplan						Arkstørrelse A2		Målestokk 1 : 500					
Tegningssnummer Situasjonsplan						Hinnavn AFRY Ark Studio							
Tegningssnummer Situasjonsplan						Lambertseter Fritidsklubb_ 3B600512_01_3A_ARK							
3B600512		01	00	A	P	200							
Forvaltningsnummer	Bygningsnummer		Etasje/Plan	Fag	Type	NS3451		Legetnr	Rev				

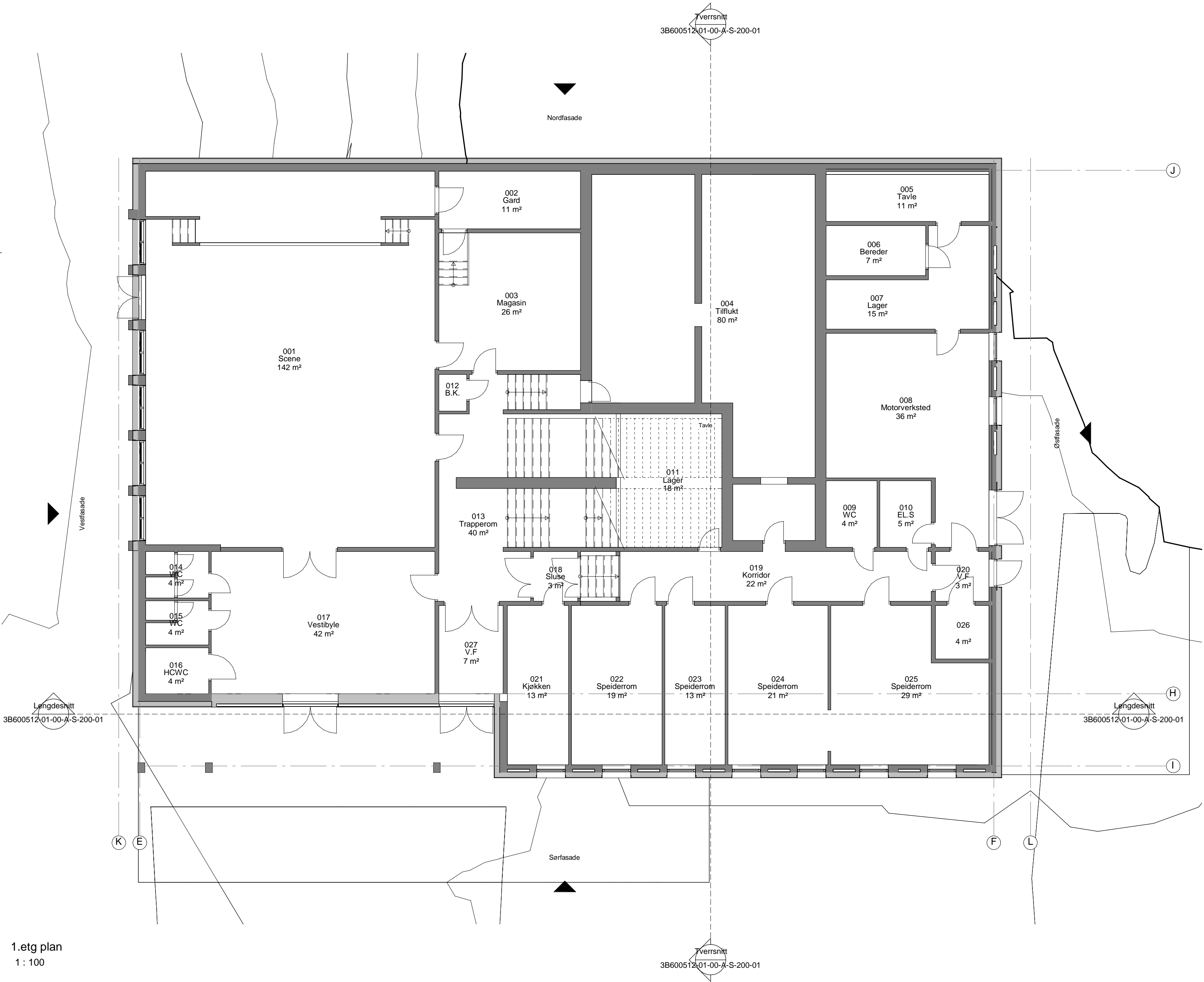

1.etg plan  
1 : 100

Rev.	Revisjonen gjelder	Utførende	Kontroll	Godkjent	Dato
Prosjektnavn Lambertseter Fritidsklubb		Prosjektnummer D0056133			
Tegningsnummer					
3B600512	01	10	A	P	200 00
Forvaltningsnummer	Byggningsnummer	Etasje/Plan	Fag	Type	NS3451
Skolenavn Lambertseter Fritidsklubb					
Tegning motatt					
TegningsprodusentKontaktinformasjon ✘ ARK AFRY Ark Studio · Lilleakerveien 8 · 0216 Lysaker, Oslo arkstudio.no@afry.com · Phone +47 2410 1010					
<input type="radio"/> RIB <input type="radio"/> LARK <input type="radio"/> RIE <input type="radio"/> RIV <input type="radio"/> RiBr <input type="radio"/> RIX					
Lokaliseringsfigurer					
Opprettet av AFRY Ark Studio		Utførende IGS	Kontrollert LJH	Godkjent LJH	Dato opprettet 29.05.2023
Prosjekt Oslobygg KF Lambertseter Fritidsklubb					
Prosjekttype Rammesøknad		Gnr.		Bnr.	
Tegningsnavn 1.etg plan		Arkstørrelse A2		Målestokk 1 : 100	
Rådgiver Lambertseter Fritidsklubb_3B600512_01_3A_ARK		AFRY Ark Studio			
Tegningsnummer					
3B600512	01	10	A	P	200 00
Forvaltningsnummer	Byggningsnummer	Etasje/Plan	Fag	Type	NS3451

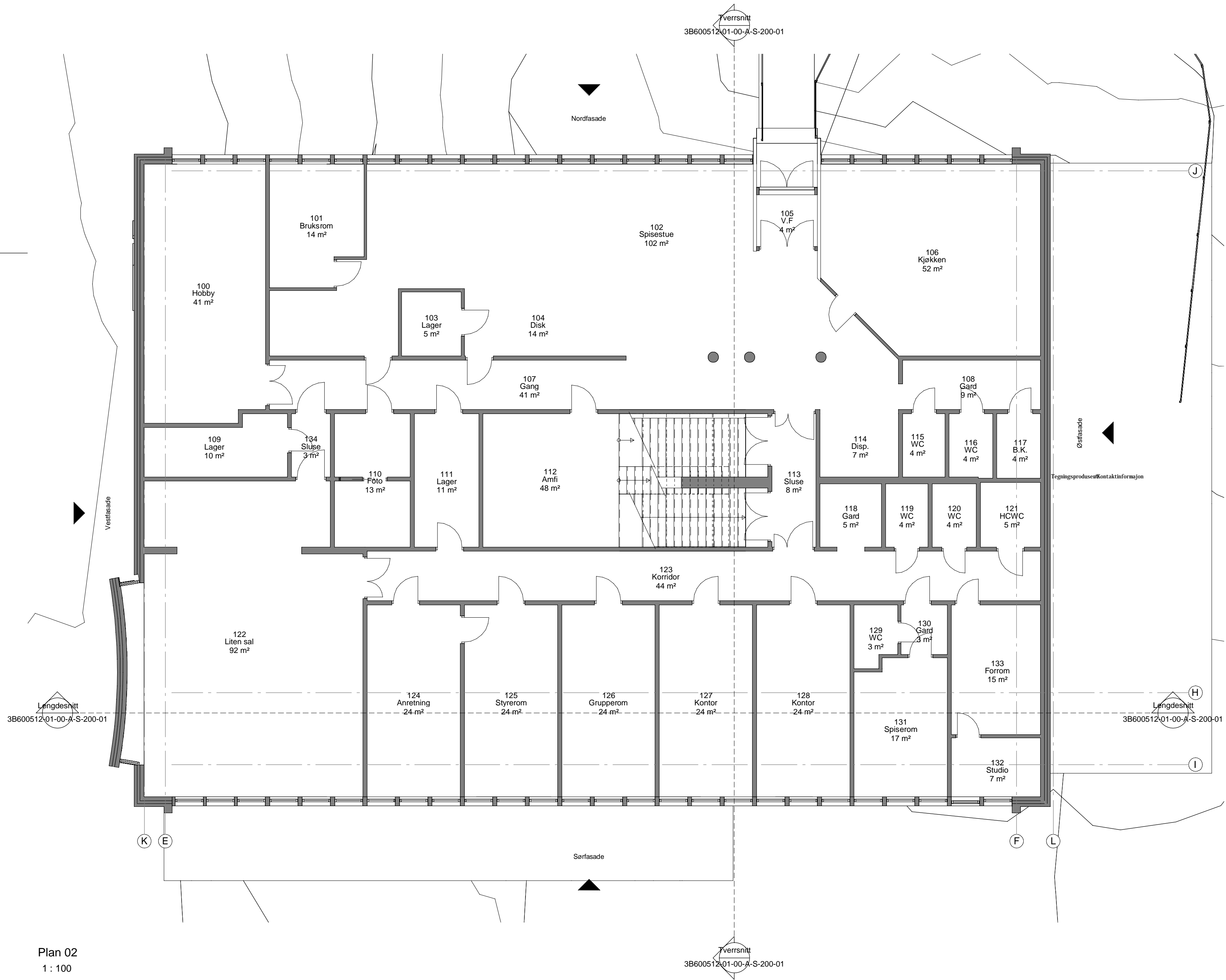

Plan 02  
1 : 100

Rev.	Revisjonen gjelder	Utførende	Kontroll	Godkjent	Dato
Prosjektnavn Lambertseter Fritidsklubb		Prosjektnummer D0056133			
Tegningsnummer					
3B600512	01	20	A	P	200 00
Forvaltningsnummer	Bygningnummer	Etasje/Plan	Fag	Type	NS3451
Skolenavn Lambertseter Fritidsklubb					
Tegning motatt					
<div><div><input checked="" type="radio"/> ARK</div><div><input type="radio"/> RIB</div><div><input type="radio"/> LARK</div><div><input type="radio"/> RIE</div><div><input type="radio"/> RIV</div><div><input type="radio"/> RIBr</div><div><input type="radio"/> RIX</div></div> <div>AFRY Ark Studio · Lilleakerveien 8 · 0216 Lysaker, Oslo arkstudio.no@afry.com · Phone +47 2410 1010</div>					
Lokaliseringsfigurer					
<div><div><div></div></div><div><div></div></div></div>					
Opprettet av AFRY Ark Studio		Utførende IGS	Kontrollert LJH	Godkjent LJH	Dato opprettet 29.05.2023
Prosjekt Oslobygg KF Lambertseter Fritidsklubb					
Prosjektfase Rammesøknad		Arkstørrelse A2		Målestokk 1 : 100	
Tegningsnavn 2.etg plan		Rådgiver AFRY Ark Studio			
Tegningsnummer Lambertseter Fritidsklubb_3B600512_01_3A_ARK					
3B600512	01	20	A	P	200 00
Forvaltningsnummer	Bygningnummer	Etasje/Plan	Fag	Type	NS3451



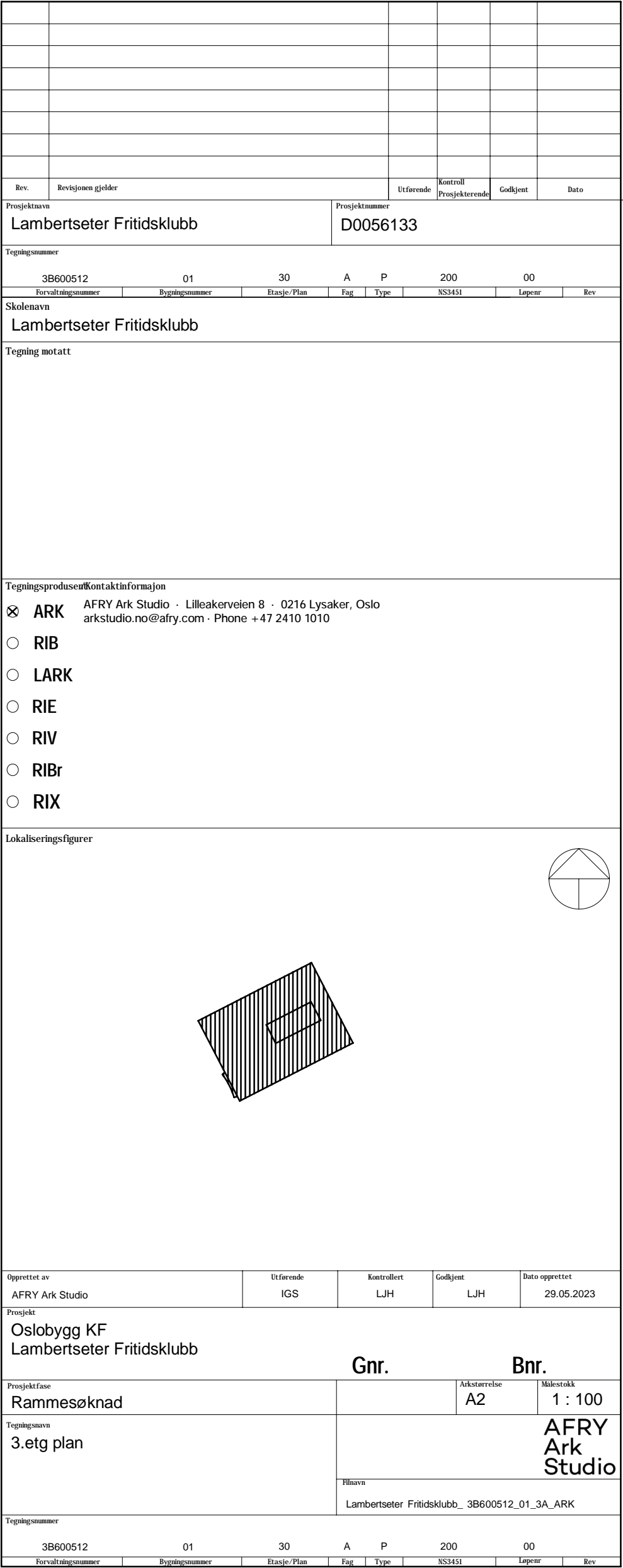

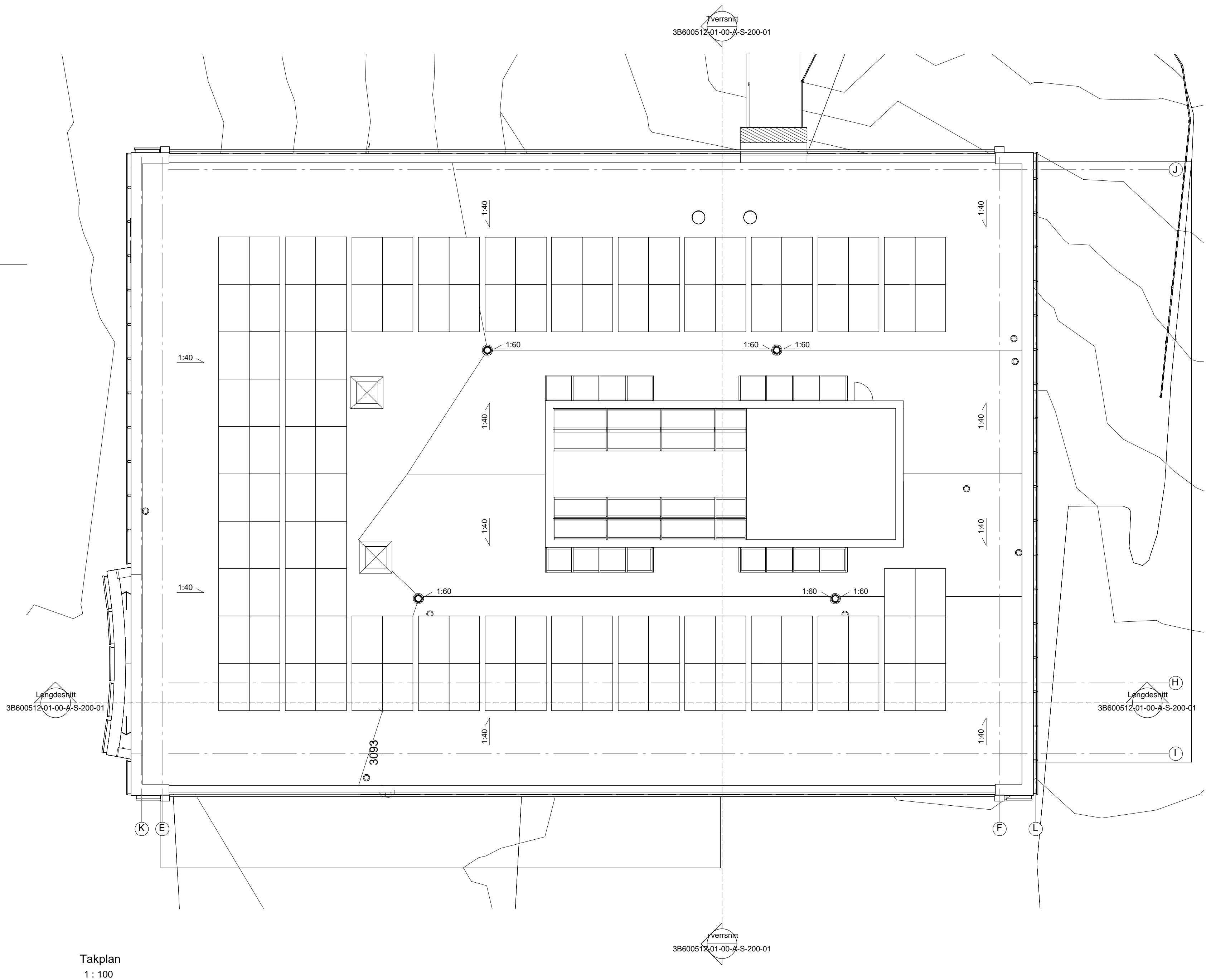

Rev.	Revisjonen gjelder	Utførende	Kontroll	Godkjent	Dato
Prosjektnavn		Prosjektnummer			
Lambertseter Fritidsklubb		D0056133			
Tegningsnummer					
3B600512	01	00	A	P	200
Forvaltningsnummer	Byggningsnummer	Etasje/Plan	Fag	Type	NS3451
Skolenavn					
Lambertseter Fritidsklubb					
Tegning motatt					
Tegning er veiledende. Nye tegninger er basert på gamle PDF-tegninger. Avvik fra eksisterende situasjon kan forekomme. Alle mål må kontrolleres på stedet.					
TegningsprodusentKontaktinformasjon					
✘ ARK AFRY Ark Studio · Lilleakerveien 8 · 0216 Lysaker, Oslo arkstudio.no@afry.com · Phone + 47 2410 1010					
Målesting utsparinger i eksisterende målesetter etter riving. Målesting utsparinger etter vinduer og dører som rives må kontrolleres.					
Lokaliseringsfigurer					
Opprettet av		Utførende	Kontrollert	Godkjent	Dato opprettet
AFRY Ark Studio		IGS	LJH	LJH	29.05.2023
Prosjekt					
Oslobygg KF					
Lambertseter Fritidsklubb					
Gnr. Bnr.					
Prosjektfase		Arkstarrelse		Målestokk	
Rammesøknad		A2		1 : 100	
Tegningsnavn		AFRY Ark Studio			
Takplan		Råvavn			
Lambertseter Fritidsklubb_3B600512_01_3A_ARK					
Tegningsnummer					
3B600512	01	00	A	P	200
Forvaltningsnummer	Byggningsnummer	Etasje/Plan	Fag	Type	NS3451
Lapenr					
Rev					

Målsetting utsparinger i eksisterende må kontrolleres etter riving. Målsetting utsparinger etter vinduer og dører som rives må kontrolleres.

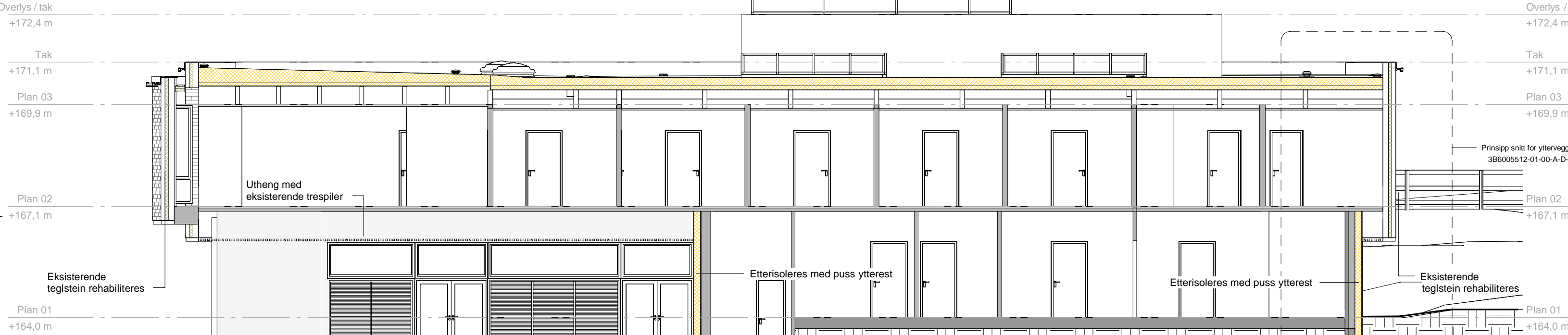

1 : 100

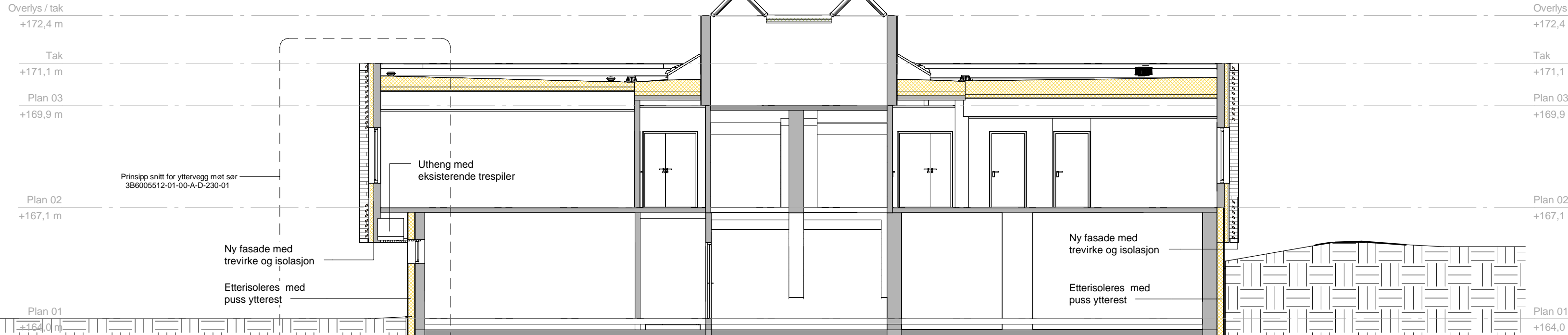

1 : 100

Opprettet av AFRY Ark Studio		Utførende CJE	Kontrollert LJH	Godkjent LJH	Dato opprettet 29.05.2023
Prosjekt Oslobygg KF Lambertseter Fritidsklubb					
			Gnr.	Bnr.	
Prosjektfase Rammesøknad			Aktørutløst A2	Målestakk 1 : 100	
Tegningsnavn Snitt		AFRY Ark Studio			
		Filnavn Lambertseter Fritidsklubb_3B600512_01_3A_Ark			
Tegningnummer 3B600512                      01                      00                      A                      S                      200                      01					
Tegningsnummer	Borningsnummer	Fra/til/Plan	Før	Type	NRS451
					Leiarer
					Rev

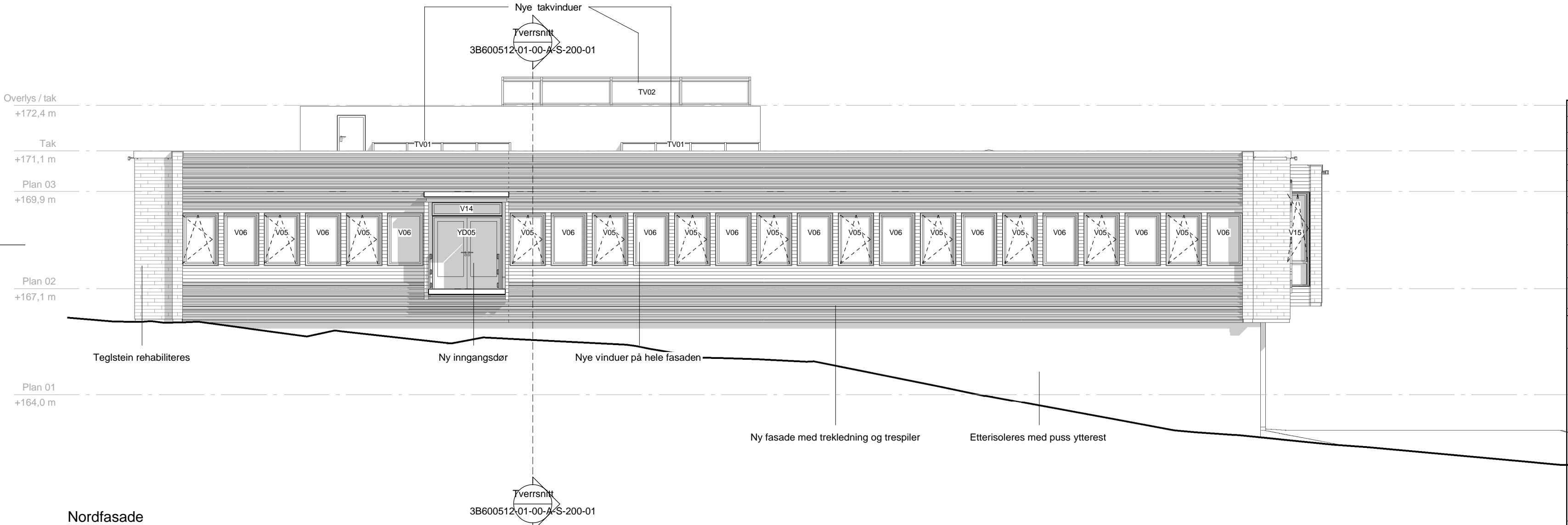

Nordfasade  
1 : 100

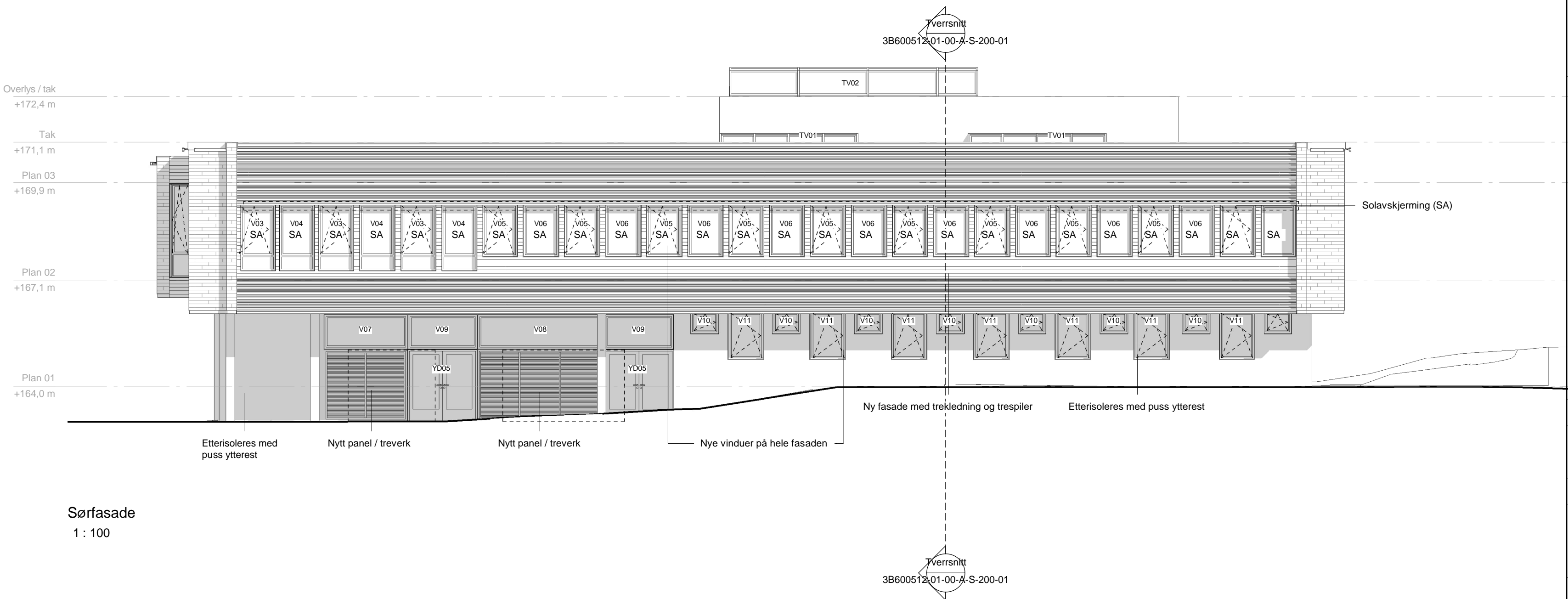

Sørfasade  
1 : 100

--	--	--	--	--	--	--	--	--	--	--	--	--	--	--	--	--	--	--	--	--	--	--	--	--	--	--	--	--	--	--	--	--	--	--	--	--	--	--	--	--	--	--	--	--	--	--	--	--	--	--	--	--	--	--	--	--	--	--	--	--	--	--	--	--	--	--	--	--	--	--	--	--	--	--	--	--	--	--	--	--	--	--	--	--	--	--	--	--	--	--	--	--	--	--	--	--	--	--	--	--	--	--	--	--	--	--	--	--	--	--	--	--	--	--	--	--	--	--	--	--	--	--	--	--	--	--	--	--	--	--	--	--	--	--	--	--	--	--	--	--	--	--	--	--	--	--	--	--	--	--	--	--	--	--	--	--	--	--	--	--	--	--	--	--	--	--	--	--	--	--	--	--	--	--	--	--	--	--	--	--	--	--	--	--	--	--	--	--	--	--	--	--	--	--	--	--	--	--	--	--	--	--	--	--	--	--	--	--	--	--	--	--	--	--	--	--	--	--	--	--	--	--	--	--	--	--	--	--	--	--	--	--	--	--	--	--	--	--	--	--	--	--	--	--	--	--	--	--	--	--	--	--	--	--	--	--	--	--	--	--	--	--	--	--	--	--	--	--	--	--	--	--	--	--	--	--	--	--	--	--	--	--	--	--	--	--	--	--	--	--	--	--	--	--	--	--	--	--	--	--	--	--	--	--	--	--	--	--	--	--	--	--	--	--	--	--	--	--	--	--	--	--	--	--	--	--	--	--	--	--	--	--	--	--	--	--	--	--	--	--	--	--	--	--	--	--	--	--	--	--	--	--	--	--	--	--	--	--	--	--	--	--	--	--	--	--	--	--	--	--	--	--	--	--	--	--	--	--	--	--	--	--	--	--	--	--	--	--	--	--	--	--	--	--	--	--	--	--	--	--	--	--	--	--	--	--	--	--	--	--	--	--	--	--	--	--	--	--	--	--	--	--	--	--	--	--	--	--	--	--	--	--	--	--	--	--	--	--	--	--	--	--	--	--	--	--	--	--	--	--	--	--	--	--	--	--	--	--	--	--	--	--	--	--	--	--	--	--	--	--	--	--	--	--	--	--	--	--	--	--	--	--	--	--	--	--	--	--	--	--	--	--	--	--	--	--	--	--	--	--	--	--	--	--	--	--	--	--	--	--	--	--	--	--	--	--	--	--	--	--	--	--	--	--	--	--	--	--	--	--	--	--	--	--	--	--	--	--	--	--	--	--	--	--	--	--	--	--	--	--	--	--	--	--	--	--	--	--	--	--	--	--	--	--	--	--	--	--	--	--	--	--	--	--	--	--	--	--	--	--	--	--	--	--	--	--	--	--	--	--	--	--	--	--	--	--	--	--	--	--	--	--	--	--	--	--	--	--	--	--	--	--	--	--	--	--	--	--	--	--	--	--	--	--	--	--	--	--	--	--	--	--	--	--	--	--	--	--	--	--	--	--	--	--	--	--	--	--	--	--	--	--	--	--	--	--	--	--	--	--	--	--	--	--	--	--	--	--	--	--	--	--	--	--	--	--	--	--	--	--	--	--	--	--	--	--	--	--	--	--	--	--	--	--	--	--	--	--	--	--	--	--	--	--	--	--	--	--	--	--	--	--	--	--	--	--	--	--	--	--	--	--	--	--	--	--	--	--	--	--	--	--	--	--	--	--	--	--	--	--	--	--	--	--	--	--	--	--	--	--	--	--	--	--	--	--	--	--	--	--	--	--	--	--	--	--	--	--	--	--	--	--	--	--	--	--	--	--	--	--	--	--	--	--	--	--	--	--	--	--	--	--	--	--	--	--	--	--	--	--	--	--	--	--	--	--	--	--	--	--	--	--	--	--	--	--	--	--	--	--	--	--	--	--	--	--	--	--	--	--	--	--	--	--	--	--	--	--	--	--	--	--	--	--	--	--	--	--	--	--	--	--	--	--	--	--	--	--	--	--	--	--	--	--	--	--	--	--	--	--	--	--	--	--	--	--	--	--	--	--	--	--	--	--	--	--	--	--	--	--	--	--	--	--	--	--	--	--	--	--	--	--	--	--	--	--	--	--	--	--	--	--	--	--	--	--	--	--	--	--	--	--	--	--	--	--	--	--	--	--	--	--	--	--	--	--	--	--	--	--	--	--	--	--	--	--	--	--	--	--	--	--	--	--	--	--	--	--	--	--	--	--	--	--	--	--	--	--	--	--	--	--	--	--	--	--	--	--	--	--	--	--	--	--	--	--	--	--	--	--	--	--	--	--	--	--	--	--	--	--	--	--	--	--	--	--	--	--	--	--	--	--	--	--	--	--	--	--	--	--	--	--	--	--	--	--	--	--	--	--	--	--	--	--	--	--	--	--	--	--	--	--	--	--	--	--	--	--	--	--	--	--	--	--	--	--	--	--	--	--	--	--	--	--	--	--	--	--	--	--	--	--	--	--	--	--	--	--	--	--	--	--	--	--	--	--	--	--	--	--	--	--	--	--	--	--	--	--	--	--	--	--	--	--	--	--	--	--	--	--	--	--	--	--	--	--	--	--	--	--	--	--	--	--	--	--	--	--	--	--	--	--	--	--	--	--	--	--	--	--	--	--	--	--	--	--	--	--	--	--	--	--	--	--	--	--	--	--	--	--	--	--	--	--	--	--	--	--	--	--	--	--	--	--	--	--	--	--	--	--	--	--	--	--	--	--	--	--	--	--	--	--	--	--	--	--	--	--	--	--	--	--	--	--	--	--	--	--	--	--	--	--	--	--	--	--	--	--	--	--	--	--	--	--	--	--	--	--	--	--	--	--	--	--	--	--	--	--	--	--	--	--	--	--	--	--	--	--	--	--	--	--	--	--	--	--	--	--	--	--	--	--	--	--	--	--	--	--	--	--	--	--	--	--	--	--	--	--	--	--	--	--	--	--	--	--	--	--	--	--	--	--	--	--	--	--	--	--	--	--	--	--	--	--	--	--	--	--	--	--	--	--	--	--	--	--	--	--	--	--	--	--	--	--	--	--	--	--	--	--	--	--	--	--	--	--	--	--	--	--	--	--	--	--	--	--	--	--	--	--	--	--	--	--	--	--	--	--	--	--	--	--	--	--	--	--	--	--	--	--	--	--	--	--	--	--	--	--	--	--	--	--	--	--	--	--	--	--	--	--	--	--	--	--	--	--	--	--	--	--	--	--	--	--	--	--	--	--	--	--	--	--	--	--	--	--	--	--	--	--	--	--	--	--	--	--	--	--	--	--	--	--	--	--	--	--	--	--	--	--	--	--	--	--	--	--	--	--	--	--	--	--	--	--	--	--	--	--	--	--	--	--	--	--	--	--	--	--	--	--	--	--	--	--	--	--	--	--	--	--	--	--	--	--	--	--	--	--	--	--	--	--	--	--	--	--	--	--	--	--	--	--	--	--	--	--	--	--	--	--	--	--	--	--	--	--	--	--	--	--	--	--	--	--	--	--	--	--	--	--	--	--	--	--	--	--	--	--	--	--	--	--	--	--	--	--	--	--	--	--	--	--	--	--	--	--	--	--	--	--	--	--	--	--	--	--	--	--	--	--	--	--	--	--	--	--	--	--	--	--	--	--	--	--	--	--	--	--	--	--	--	--	--	--	--	--	--	--	--	--	--	--	--	--	--	--	--	--	--	--	--	--	--	--	--	--	--	--	--	--	--	--	--	--	--	--	--	--



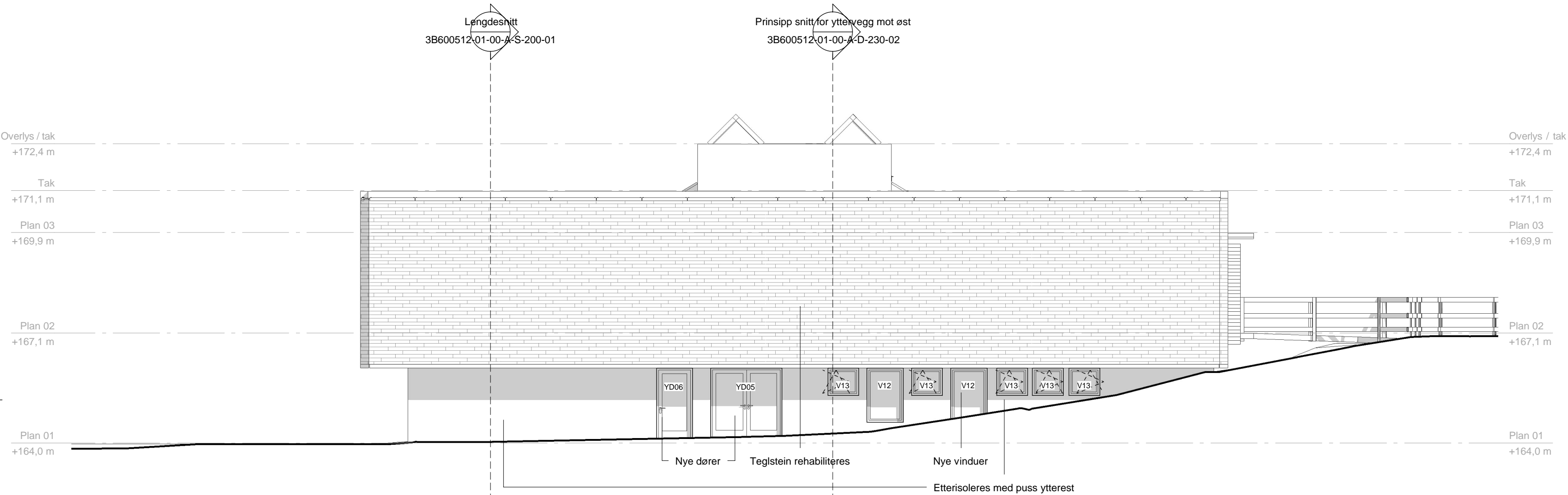

Østfasade  
1 : 100

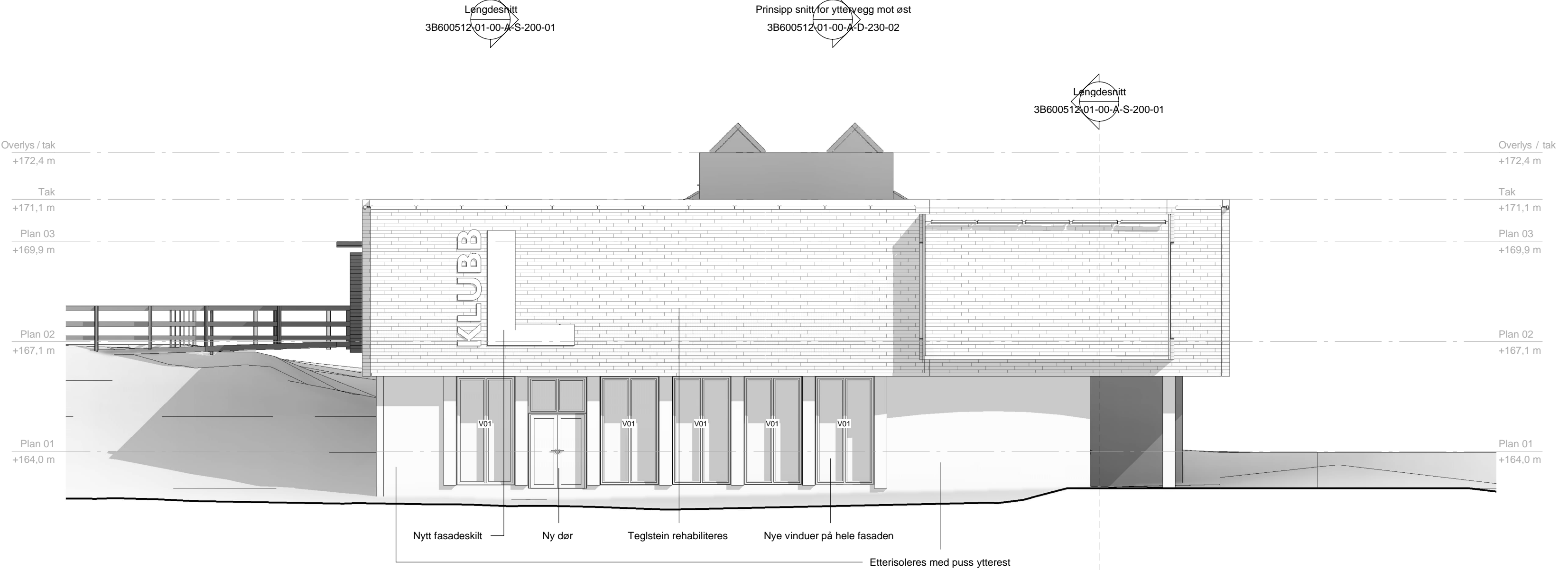

Vestfasade  
1 : 100

Rev.	Revisjonen gjelder	Utførende	Kontroll	Godkjent	Dato
Prosjektnavn Lambertseter Fritidsklubb		Prosjektnummer D0056133			
Tegningsnummer					
3B600512	01	00	A	F	230 02
Forvaltningsnummer	Byggningsnummer	Etasje/Plan	Fag	Type	NS3451
Skolenavn Lambertseter Fritidsklubb					
Tegning motatt					
Tegning er veiledende. Nye tegninger er basert på gamle PDF-tegninger. Avvik fra eksisterende situasjon kan forekomme. Alle mål må kontrolleres på stedet.					
Tegningsprodusent#Kontaktinformasjon ✕ <b>ARK</b> AFRY Ark Studio · Lilleakerveien 8 · 0216 Lysaker, Oslo arkstudio.no@afry.com · Phone +47 2410 1010					
Målsetting: Utsparinger i eksisterende måles etter riving. Målsetting utsparinger etter vinduer og dører som rives må kontrolleres.					
Lokaliseringsfigurer					
Opprettet av AFRY Ark Studio		Utførende CJE	Kontrollert LJH	Godkjent LJH	Dato opprettet 29.05.2023
Prosjekt Oslobygg KF Lambertseter Fritidsklubb					
Prosjektfase Rammesøknad		Arkstørrelse A2		Målestokk 1 : 100	
Tegningsnavn Østfasade og vestfasade		AFRY Ark Studio			
Filnavn Lambertseter Fritidsklubb_3B600512_01_3A_ARK					
Tegningsnummer					
3B600512	01	00	A	F	230 02
Forvaltningsnummer	Byggningsnummer	Etasje/Plan	Fag	Type	NS3451

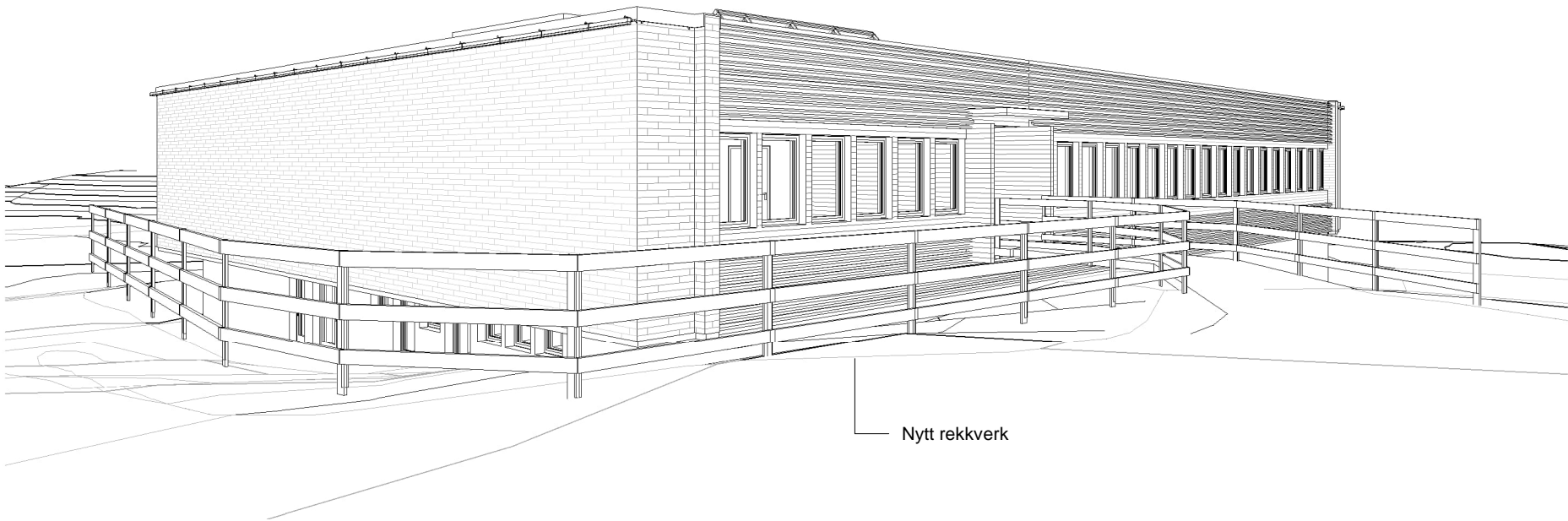

Perspektiv fra nord

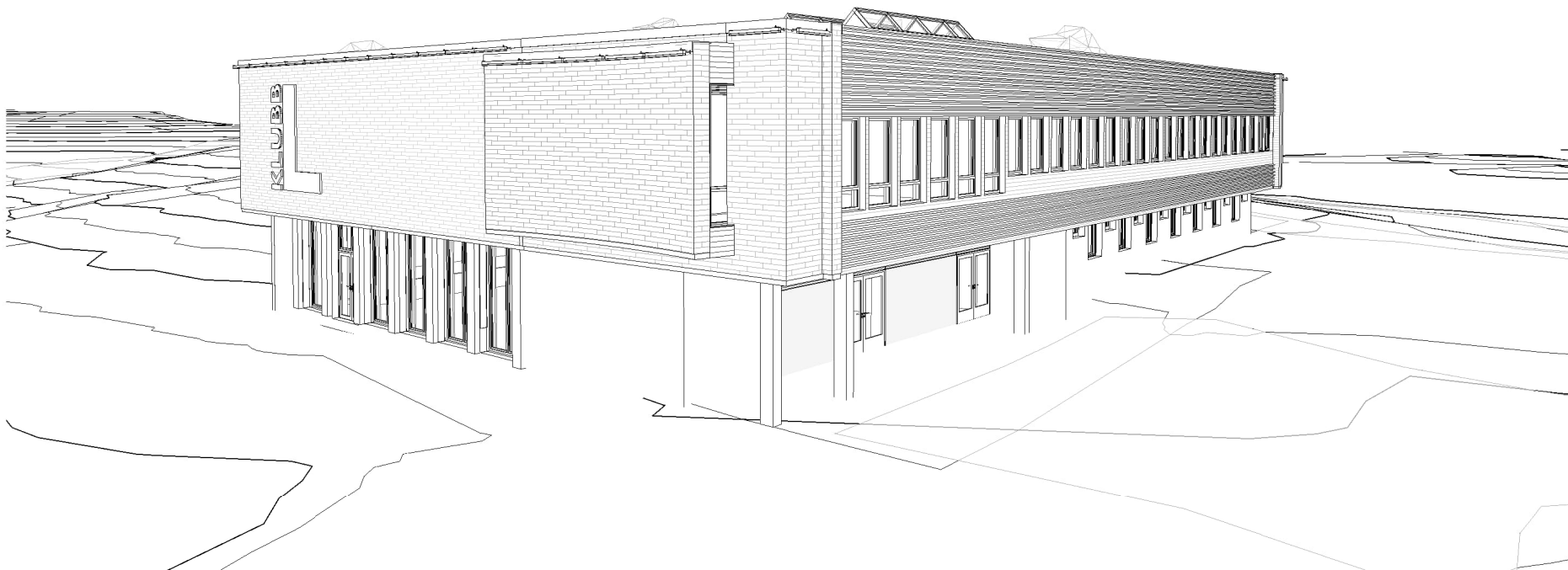

Perspektiv fra sør

Rev.	Revisjonen gjelder		Utførende	Kontroll Prosjekterende	Godkjent		
Prosjektnavn Lambertseter Fritidsklubb			Prosjektnummer D0056133				
Tegningsnummer							
3B600512	01	00	A	U	260		
Forvaltningsnummer	Bygningsnummer	Etasje/Plan	Fag	Type	NS3451		
Skolenavn Lambertseter Fritidsklubb							
Tegning motatt							
TegningsprodusentKontaktinformasjon ✂ ARK AFRY Ark Studio · Lilleakerveien 8 · 0216 Lysaker, Oslo arkstudio.no@afry.com · Phone +47 2410 1010  <input type="radio"/> RIB <input type="radio"/> LARK <input type="radio"/> RIE <input type="radio"/> RIV <input type="radio"/> RIBr <input type="radio"/> RIX							
Lokaliseringsfigurer							
Opprettet av AFRY Ark Studio		Utførende CJE	Kontrollert LJH	Godkjent LJH	Dato opprettet 29.05.2023		
Prosjekt Oslobygg KF Lambertseter Fritidsklubb							
Prosjektfase Rammesøknad			Gnr.		Bnr.		
Tegningsnavn Perspektivtegninger			Arkstørrelse A2		Målestokk		
Filnavn Lambertseter Fritidsklubb_3B600512_01_3A_ARK			AFRY Ark Studio				
Tegningsnummer							
3B600512	01	00	A	U	260		
Forvaltningsnummer	Bygningsnummer	Etasje/Plan	Fag	Type	NS3451		

Målsetting utsparinger i eksisterende må kontrolleres etter riving. Målsetting utsparinger etter vinduer og dører som rives må kontrolleres.

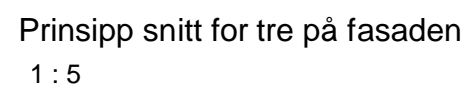
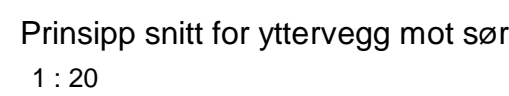
[illegible]

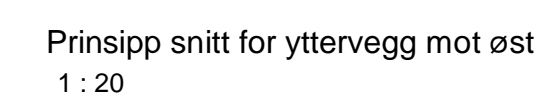

Målsetting utsparinger i eksisterende må kontrolleres etter riving. Målsetting utsparinger etter vinduer og dører som rives må kontrolleres.

[illegible]

Tverrsnitt (eksisterende)

Tegning er veiledende. Nye tegninger er basert på gamle PDF-tegninger. Avvik fra eksisterende situasjon kan forekomme. Alle mål må kontrolleres på stedet.

Målsetting utsparinger i eksisterende må kontrolleres etter riving. Målsetting utsparinger etter vinduer og dører som rives må kontrolleres.

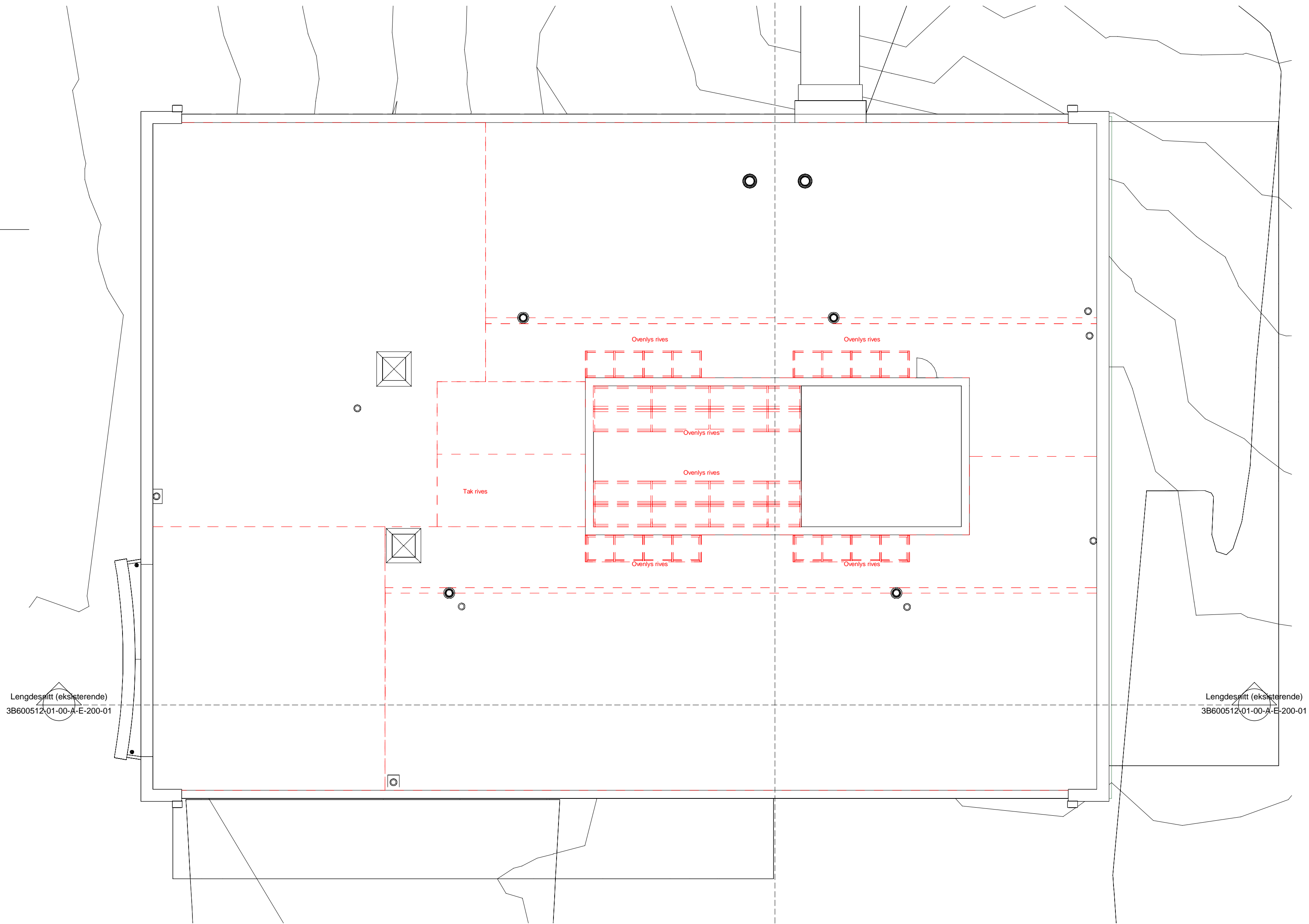

Takplan (rives)  
1 : 100

Tverrsnitt (eksisterende)  
3B600512-01-00-A-E-200-01

[illegible]



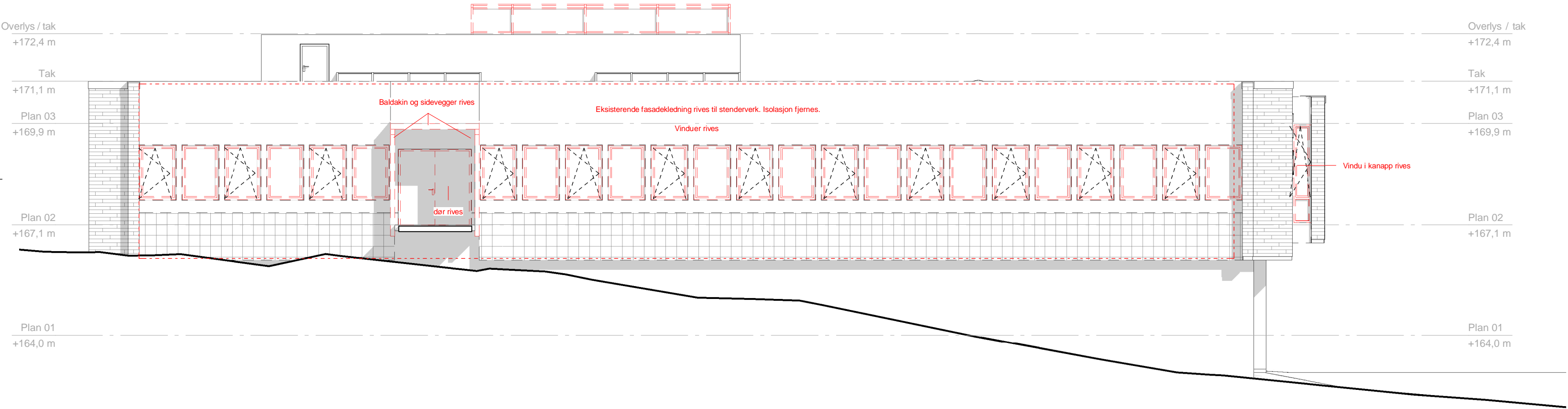

Nordfasade rivetegning  
1 : 100

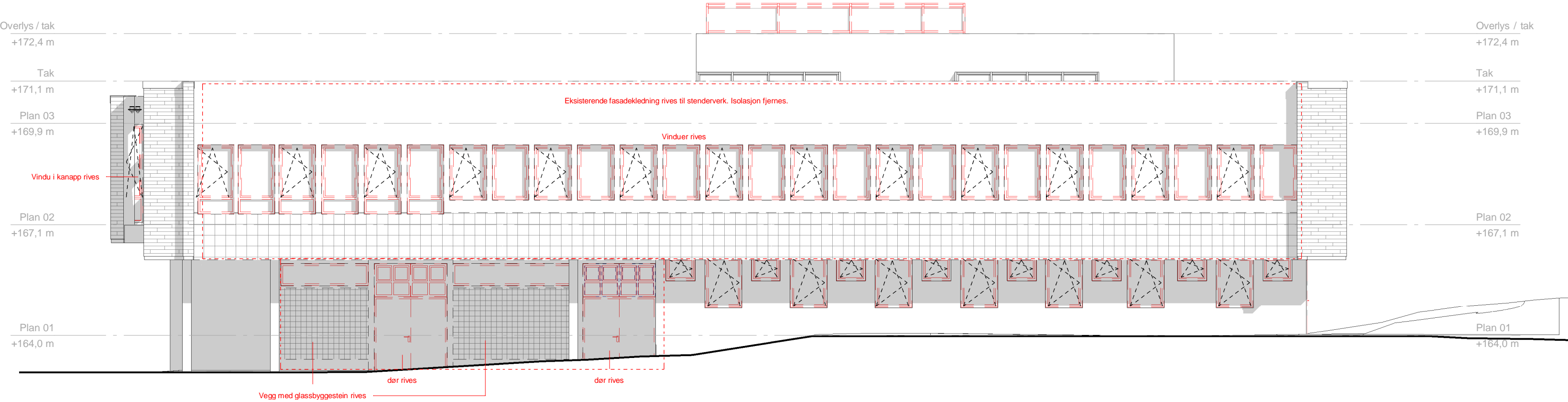

Sørfasade rivetegning  
1 : 100

Tegning er veiledende. Nye tegninger er basert på gamle PDF-tegninger. Avvik fra eksisterende situasjon kan forekomme. Alle mål må kontrolleres på stedet.

Målsetting utsparinger i eksisterende må kontrolleres etter riving. Målsetting utsparinger etter vinduer og dører som rives må kontrolleres.

Rev.	Revisjonen gjelder	Utførende	Kontroll	Godkjent	Dato
Prosjektnavn		Prosjektnummer			
Lambertseter Fritidsklubb		D0056133			
Tegningsnummer					
3B600512	01	00	A	R	230
Forvaltningsnummer	Byggningsnummer	Etasje/Plan	Fag	Type	NS3431
Skolenavn					
Lambertseter Fritidsklubb					
Tegning motatt					
TegningsprodusentKontaktinformasjon					
✂ ARK AFRY Ark Studio · Lilleakerveien 8 · 0216 Lysaker, Oslo arkstudio.no@afry.com · Phone +47 2410 1010					
<input type="radio"/> RIB					
<input type="radio"/> LARK					
<input type="radio"/> RIE					
<input type="radio"/> RIV					
<input type="radio"/> RiBr					
<input type="radio"/> RIX					
Lokaliseringsfigurer					
Opprettet av		Utførende	Kontrollert	Godkjent	Dato opprettet
AFRY Ark Studio		CJE	LJH	LJH	29.05.2023
Prosjekt					
Oslobygg KF					
Lambertseter Fritidsklubb					
Gnr. Bnr.					
Prosjektfase		Arkstørrelse		Målestokk	
Rammesøknad		A2		1 : 100	
Tegningsnavn		AFRY Ark Studio			
Nordfasade og sørfasade (rives)		Rivnavn			
		Lambertseter Fritidsklubb_3B600512_01_3A_ARK			
Tegningsnummer					
3B600512	01	00	A	R	230
Forvaltningsnummer	Byggningsnummer	Etasje/Plan	Fag	Type	NS3431

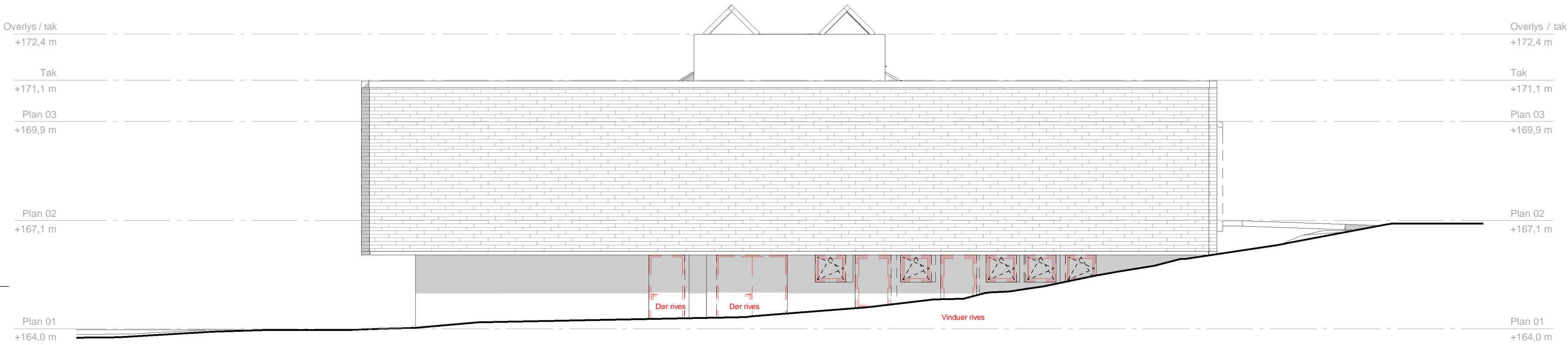

Østfasade rivetegning  
1 : 100



Vestfasade rivetegning  
1 : 100

Rev.	Revisjonen gjelder	Utførende	Kontroll	Godkjent	Dato
Prosjektnavn		Prosjektnummer			
Lambertseter Fritidsklubb		D0056133			
Tegningsnummer					
3B600512	01	00	A	R	230
Forvaltningsnummer	Byggningsnummer	Etasje/Plan	Fag	Type	NS3431
Skolenavn					
Lambertseter Fritidsklubb					
Tegning motatt					
Tegning er veiledende. Nye tegninger er basert på gamle PDF-tegninger. Avvik fra eksisterende situasjon kan forekomme. Alle mål må kontrolleres på stedet.					
TegningsprodusentKontaktinformasjon					
AFRY Ark Studio · Lilleakerveien 8 · 0216 Lysaker, Oslo inger i eksisterende må arkstudio.no@afry.com · Phone +47 2410 10 00					
etter riving. Innsettning utsparringer etter vinduer og dører som rives må kontrolleres.					
Lokaliseringsfigurer					
Opprettet av		Utførende	Kontrollert	Godkjent	Dato opprettet
AFRY Ark Studio		CJE	LJH	LJH	29.05.2023
Prosjekt					
Oslobygg KF					
Lambertseter Fritidsklubb					
Gnr.					
Bnr.					
Prosjektfase		Arkstarrebe		Målestokk	
Rammesøknad		A2		1 : 100	
Tegningsnavn		AFRY Ark Studio			
Østfasade og vestfasade (rives)		Rinnavn			
		Lambertseter Fritidsklubb_3B600512_01_3A_ARK			
Tegningsnummer					
3B600512	01	00	A	R	230
Forvaltningsnummer	Byggningsnummer	Etasje/Plan	Fag	Type	NS3431

Tverrsnitt (eksisterende)

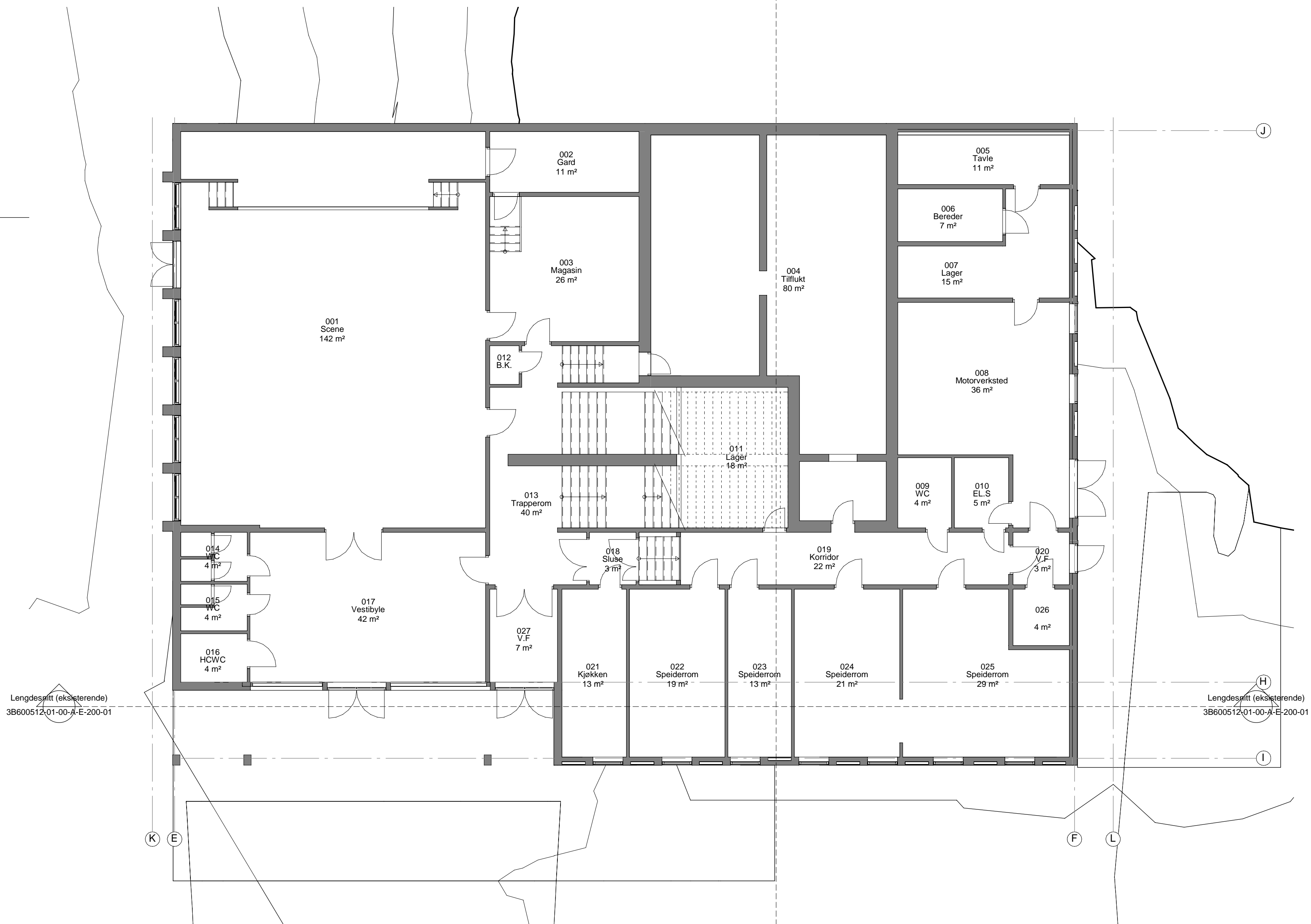

1.etg plan (eksisterende)  
1 : 100

Tverrsnitt (eksisterende)

[illegible]



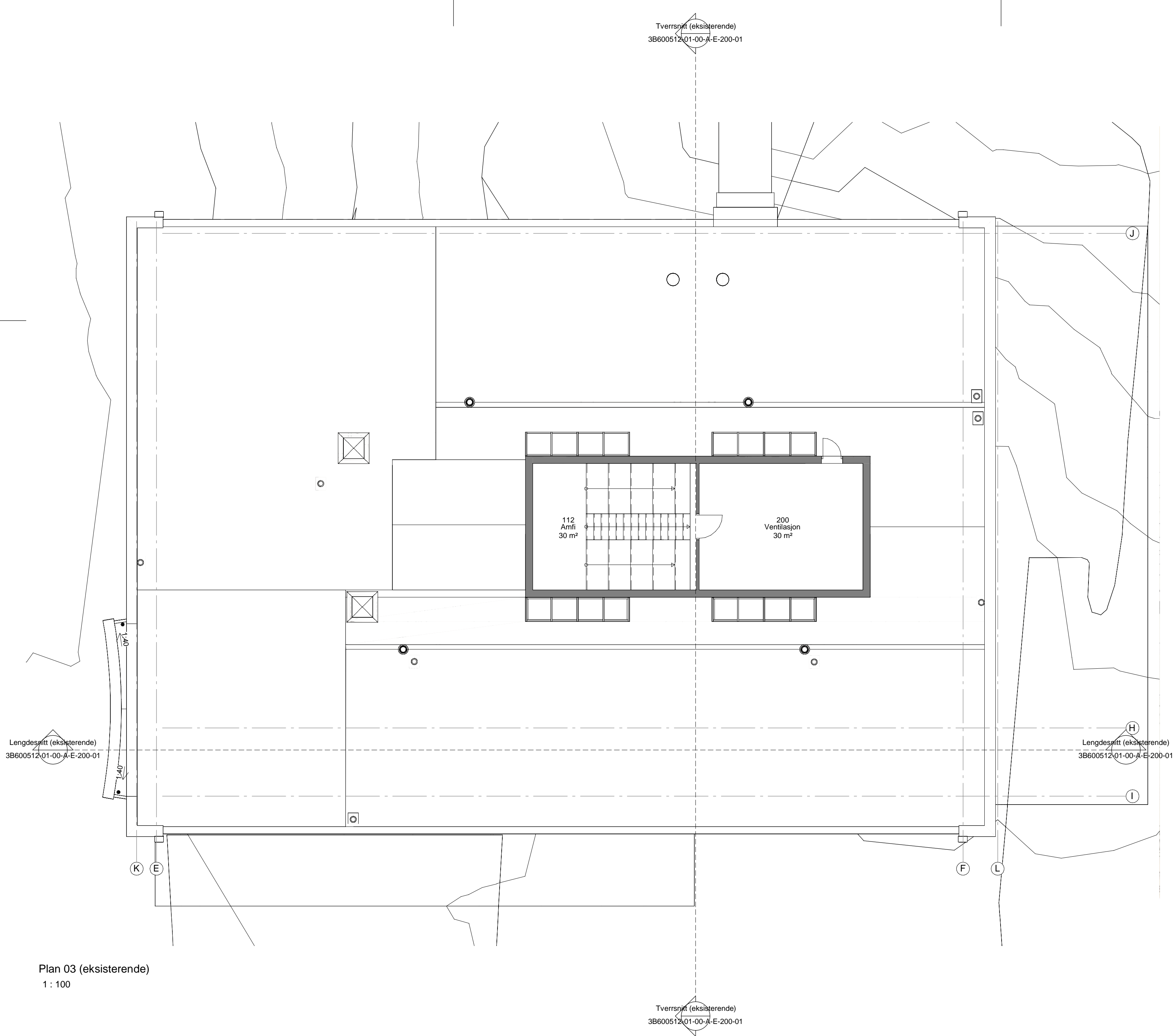

Rev.	Revisjonen gjelder	Utførende	Kontroll	Godkjent	Dato
Prosjektnavn		Prosjektnummer			
Lambertseter Fritidsklubb		D0056133			
Tegningsnummer					
3B600512	01	30	A	E	200 00
Forvaltningsnummer	Byggingnummer	Etasje/Plan	Fag	Type	NS3451
Skolenavn					
Lambertseter Fritidsklubb					
Tegning motatt					
Tegningsprodusent					
Kontaktinformasjon					
✂ ARK AFRY Ark Studio · Lilleakerveien 8 · 0216 Lysaker, Oslo arkstudio.no@afry.com · Phone +47 2410 1010					
RIB					
LARK					
RIE					
RIV					
RIBr					
RIX					
Lokaliseringsfigurer					
Opprettet av		Utførende	Kontrollert	Godkjent	Dato opprettet
AFRY Ark Studio		IGS	LJH	LJH	29.05.2023
Prosjekt					
Oslobygg KF					
Lambertseter Fritidsklubb					
Gnr.					
Bnr.					
Prosjektfase		Arkstarrebe		Målestokk	
Rammesøknad		A2		1 : 100	
Tegningsnavn		Rinnavn			
3.etg plan (eksisterende)		Lambertseter Fritidsklubb_3B600512_01_3A_ARK			
Tegningsnummer					
3B600512	01	30	A	E	200 00
Forvaltningsnummer	Byggingnummer	Etasje/Plan	Fag	Type	NS3451



2-01-

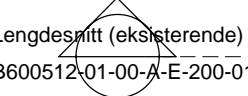

chnitt (e)  
2-01-

Målsetting utsparinger i eksisterende må kontrolleres etter riving. Målsetting utsparinger etter vinduer og dører som rives må kontrolleres.

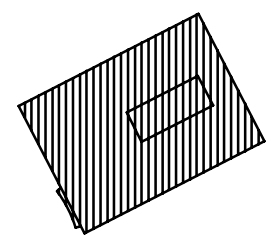



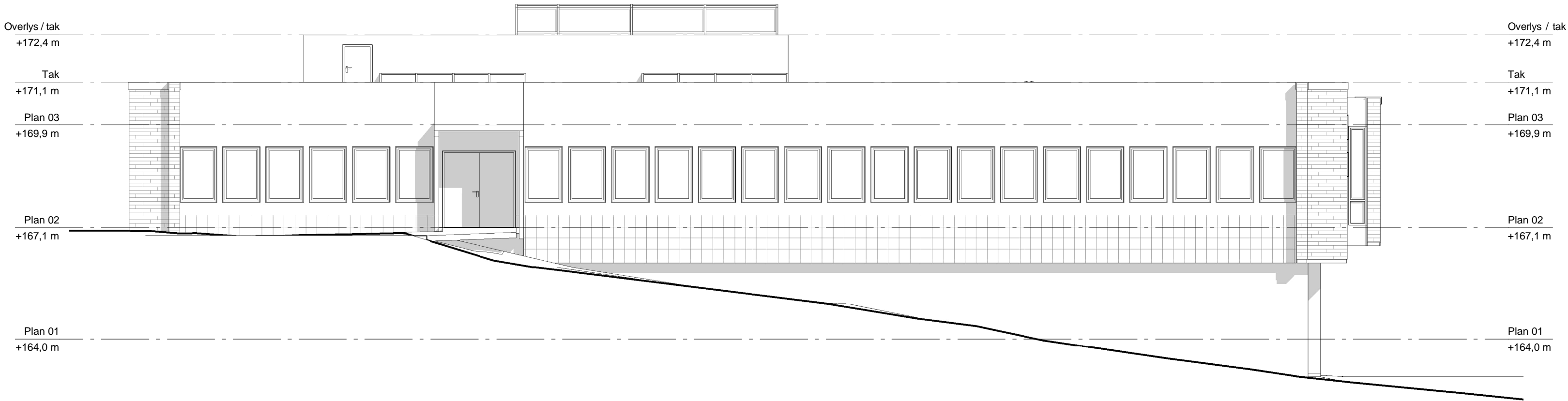

Nordfasade (eksisterende)

1 : 100

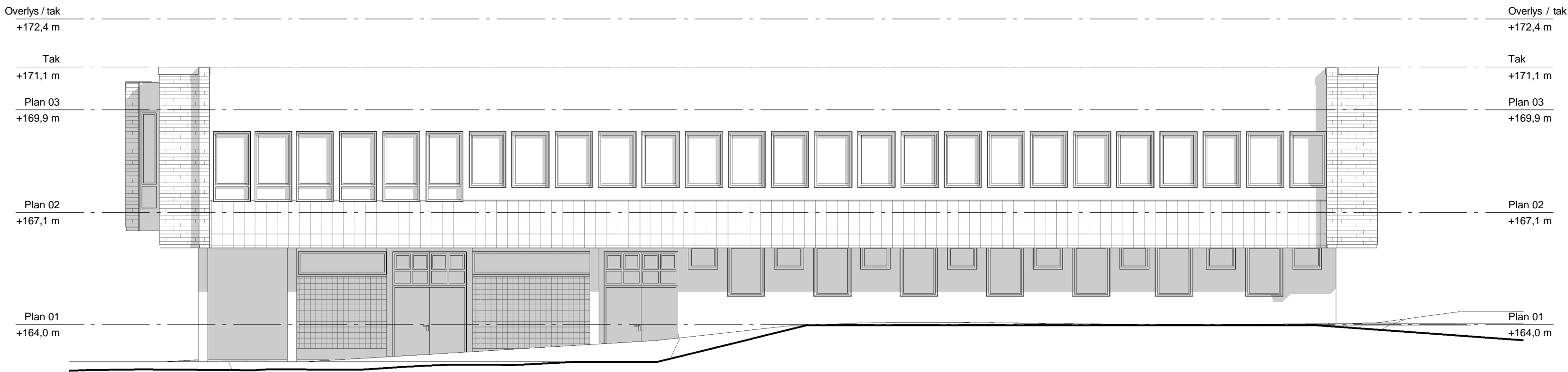

Sørfasade (eksisterende)

1 : 100

Rev.	Revisjonen gjelder			Utførende	Kontroll
				Prosjekterende	Godkjent
Prosjektnavn		Prosjektnummer			
Lambertseter Fritidsklubb		D0056133			
Tegningsnummer					
3B600512	01	00	A	E	230
01					01
Forvaltningsnummer	Byggningsnummer	Etasje/Plan	Fag	Type	NS3451
Skolenavn					
Lambertseter Fritidsklubb					
Tegning motatt					
Nye tegninger er basert på eksisterende tegninger fra 1968/91. Avvik fra eksisterende situasjon kan forekomme. Alle mål må kontrollmåles på stedet.					
TegningsprodusentKontaktinformasjon					
✂ ARK AFRY Ark Studio · Lilleakerveien 8 · 0216 Lysaker, Oslo arkstudio.no@afry.com · Phone +47 2410 1010					
<input type="radio"/> RIB					
<input type="radio"/> LARK					
<input type="radio"/> RIE					
<input type="radio"/> RIV					
<input type="radio"/> RIBr					
<input type="radio"/> RIX					
Lokaliseringsfigurer					
Opprettet av		Utførende	Kontrollert	Godkjent	Dato opprettet
AFRY Ark Studio		CJE	Checker	LJH	29.05.2023
Prosjekt					
Oslobygg KF					
Lambertseter Fritidsklubb					
				Gnr.	Bnr.
Prosjektfase				Akstørrelse	Målestokk
Rammesøknad				A2	1 : 100
Nordfasade og sørfasade (eksisterende)				AFRY Ark Studio	
Rinnavn				Lambertseter Fritidsklubb_3B600512_01_3A_ARK	
Tegningsnummer					
3B600512	01	00	A	E	230
01					01
Forvaltningsnummer	Byggningsnummer	Etasje/Plan	Fag	Type	NS3451